



**REGISTRO FOTOGRÁFICO  
PROGRAMA DE MANTENIMIENTO DE EDIFICIOS ESCOLARES PÚBLICOS**

PRA-FOR-123  
Versión 1

Ministerio de Educación  
Guatemala

SITUACIÓN DEFICIENCIAS DETERMINADAS

PREVIO

DURANTE

POSTERIOR

DEPARTAMENTO:	San Marcos	MUNICIPIO:	San Pedro Sacatepéquez
NOMBRE DEL ESTABLECIMIENTO:	Escuela Oficial de Parvulos Anexa A EORM	DIRECCIÓN DEL ESTABLECIMIENTO:	Cantón Alta Vista, Aldea El Cedro
CÓDIGO DEL ESTABLECIMIENTO:	12-02-0019-42	FECHA:	6/09/2024



Foto 1: Sustrucción de lamina por lamina troquelada



Foto 2: Sustrucción de ventana de madera



Foto 3: Sustrucción de piso de torta de concreto

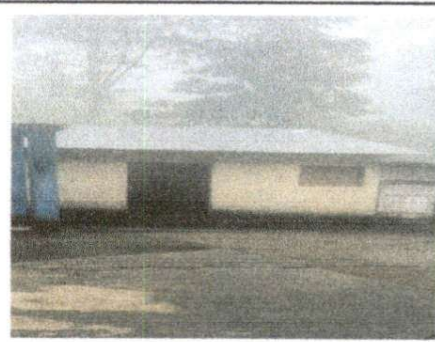

Foto 4: Pintura en muros exteriores e interiores

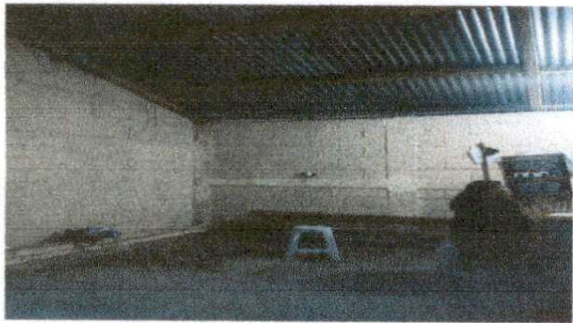

Foto 5: Reparación de sistema eléctrico

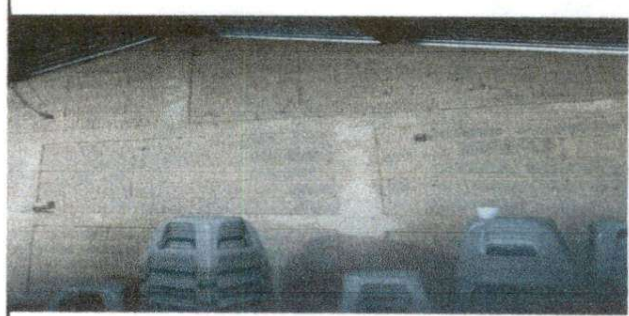

Foto 6: Sustrucción de estufa rural completa

Observación: Si es necesario se pueden agregar hojas adicionales y actualizar el número de hojas.

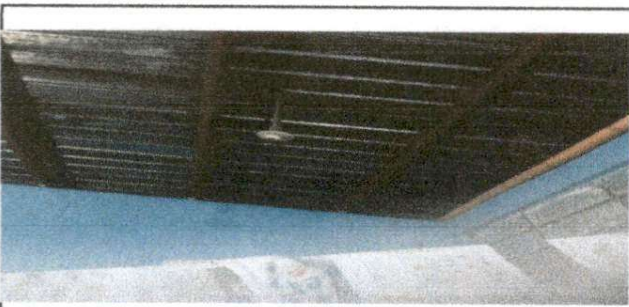

*[Firma]*  
Firma y sello del Presidente de la OPF



*[Firma]*  
Firma y Sello Director Centro Educativo Público



**REGISTRO FOTOGRÁFICO  
PROGRAMA DE MANTENIMIENTO DE EDIFICIOS ESCOLARES PÚBLICOS**

PRA-FOR-123  
Versión 1

SITUACIÓN DEFICIENCIAS DETERMINADAS      PREVIO       DURANTE       POSTERIOR

DEPARTAMENTO:	San Marcos	MUNICIPIO:	San Pedro Sacatepéquez
NOMBRE DEL ESTABLECIMIENTO:	Escuela Oficial de Parvulos Anexa A EORM	DIRECCIÓN DEL ESTABLECIMIENTO:	Cantón Alta Vista, Aldea El Cedro
CÓDIGO DEL ESTABLECIMIENTO:	12-02-0019-42	FECHA:	6/09/2024



Foto 7. Reparación de repello y cernido de pared



Observación: Si es necesario se pueden agregar hojas adicionales y actualizar el número de hojas.

   
Firma y sello del Presidente de la OPF

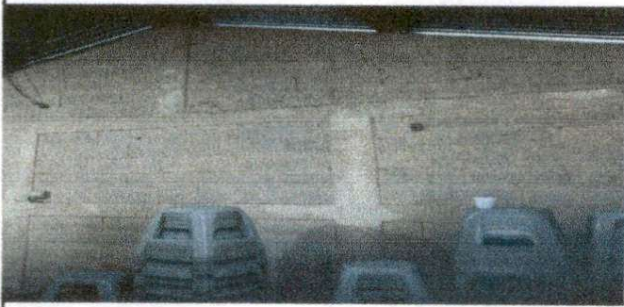
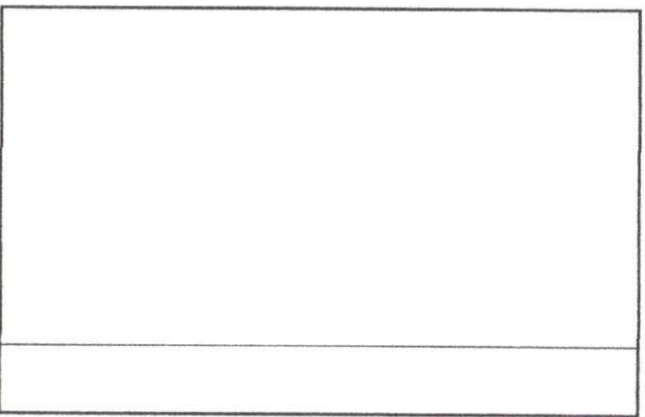
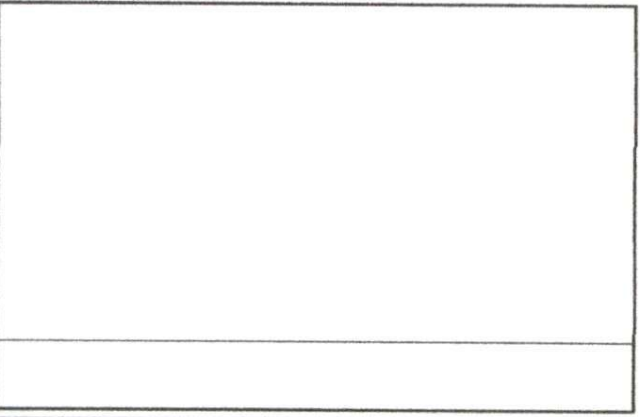
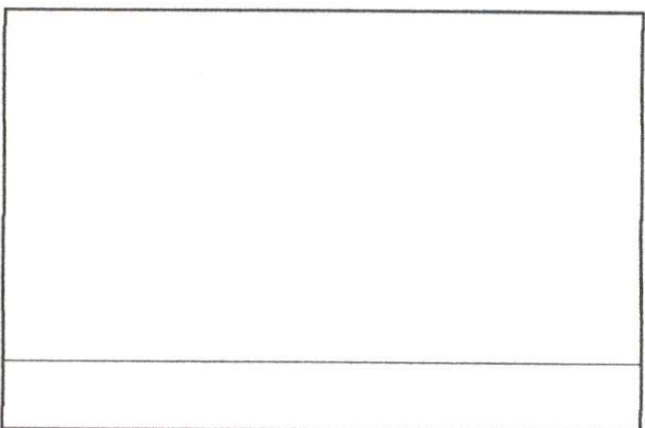
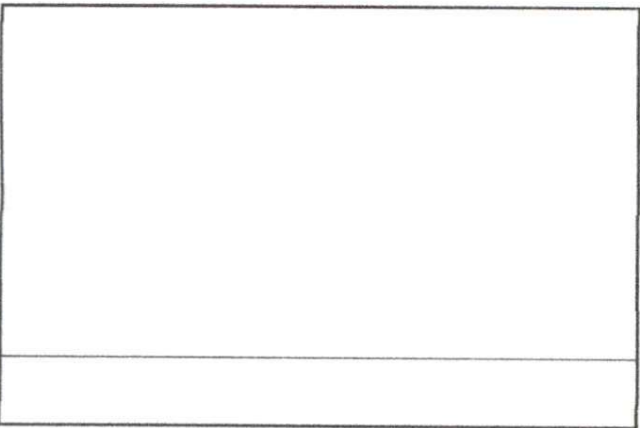
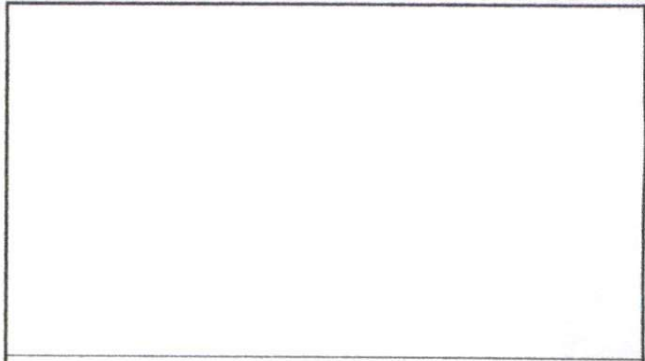
   
Firma y Sello Director Centro Educativo Público